

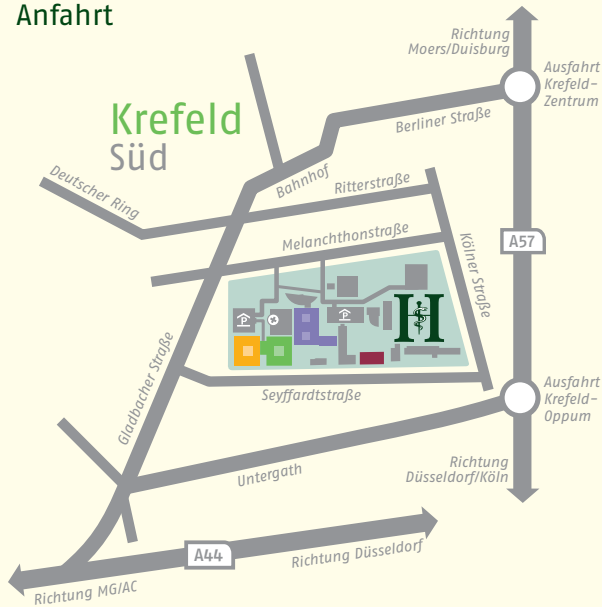

Anfahrt



**HELIOS** Kliniken  
Jeder Moment ist Medizin

HELIOS Klinikum Krefeld

*MVZ Nuklearmedizin*

Patienteninformation



**HELIOS**  
Klinikum Krefeld

MVZ Nuklearmedizin und Strahlentherapie

Dr. med. Christian Uhlenbruck

Ärztlicher Leiter MVZ

Facharzt für Nuklearmedizin

Lutherplatz 40 · 47805 Krefeld

Kontakt: Anja Schmidt

Telefon: (0 21 51) 32-26 42

Telefax: (0 21 51) 32-20 71

E-Mail: [anja.schmidt@helios-kliniken.de](mailto:anja.schmidt@helios-kliniken.de)

[www.helios-kliniken.de/krefeld](http://www.helios-kliniken.de/krefeld)

Impressum

Verleger: HELIOS Klinikum Krefeld GmbH · Lutherplatz 40 · 47805 Krefeld

Druckerei: Flyeralarm GmbH · Alfred-Nobel-Str. 18 · 97080 Würzburg

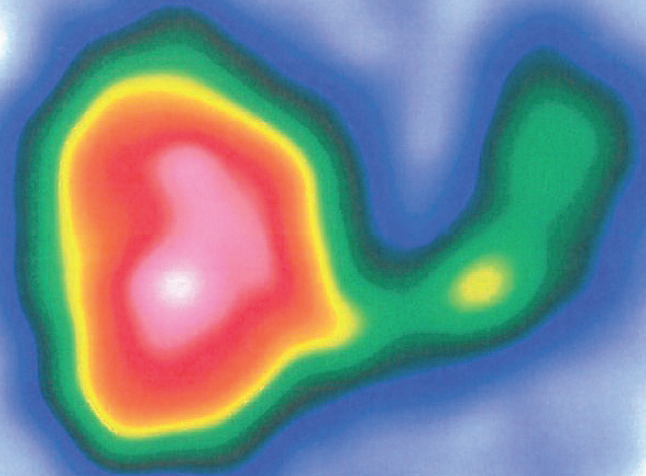

## Sehr geehrte Damen und Herren, liebe Patientinnen und Patienten,

unser Medizinisches Versorgungszentrum bietet das gesamte Spektrum an Diagnostik und Therapie aus den Fachbereichen der MVZ Nuklearmedizin und Strahlentherapie im ambulanten Bereich an. Es steht allen Patienten offen.

Im nuklearmedizinischen Bereich liegt unser Schwerpunkt auf der Diagnostik von gut- und bösartigen Schilddrüsenerkrankungen.

Als Patient profitieren Sie von:

- Kooperation mit dem HELIOS Klinikum Krefeld
- Enge Verknüpfung von ambulantem und stationärem Bereich
- Dreisprachige Patientenbetreuung in Deutsch, Englisch und Französisch

Für weitere Auskünfte oder Terminvereinbarungen stehen wir gerne zur Verfügung.



Dr. med.  
Christian Uhlenbruck  
Ärztlicher Leiter MVZ  
Facharzt für Nuklearmedizin

## Leistungsspektrum Nuklearmedizin

- Früherkennung und Verlaufskontrolle von Knochenmetastasen
- Abklärung von Entzündungen, degenerativen Vorgängen und traumatischen Läsionen
- Bewertung orthopädischer und chirurgischer Fragestellungen
- Diagnose und Behandlung von Schilddrüsenerkrankungen (Hyperthyreose, Hypothyreose, Struma)
- Nachweis von Nebenschilddrüsenadenomen
- Quantitative und seitengetrennte Analyse der Nierenfunktion
- Wächterlymphknotendiagnostik bei Mamma-Karzinom und malignem Melanom
- Analyse der regionalen Lungenperfusion und -ventilation
- Diagnostik von Lungenembolien
- Diagnostik neuroendokriner Tumoren
- Darstellung der regionalen cerebralen Durchblutung bei Epilepsie, Schlaganfall und Alzheimer-Demenz
- Differentialdiagnose bei M. Parkinson, Parkinson-Syndrom und essentiellen Tremor (Darstellung der Dopamintransporter und Dopaminrezeptoren)
- Palliative Therapie mit Sm-153

## Sprechzeiten

Während unserer Sprechzeiten stehen wir Ihnen gerne für Terminvereinbarungen und weitere Informationen zur Verfügung.

Täglich von 8.00 bis 12.30 und 13.30 bis 16.00 Uhr

Telefon: (02151) 32-26 42