Schirmherrschaft
Ost-Brandenburgisches Tumorzentrum
Bad Saarow e.V.

Zertifizierung
Die Zertifizierung der Veranstaltung ist bei der Landesärztekammer beantragt.

Tagungssort
Helios Klinikum Bad Saarow
Pieskower Straße 33
15526 Bad Saarow
Konferenzraum „Theodor Fontane“

Teilnahmegebühr
Ärztlicher Dienst
Überweisung der Teilnahmegebühr
von 35,00 € bis zum 1. Oktober 2018
Tageskasse:
Bezahlung der Teilnahmegebühr
von 50,00 € vor Ort

Nichtärztlicher Dienst
Überweisung der Teilnahmegebühr
von 25,00 € bis zum 1. Oktober 2018
Tageskasse:
Bezahlung der Teilnahmegebühr
von 30,00 € vor Ort

Anmeldung
Anmeldung per E-Mail:
claudia.munack@helios-gesundheit.de

Anmeldung per Antwortkarte:
Bitte per Post zurücksenden oder faxen an
Telefax: (033631) 7-3200

Nach Ihrer Anmeldung erhalten Sie eine Bestätigung mit den Bankdaten für die Überweisung der Teilnahmegebühr.

Bitte geben Sie bei Ihrer Anmeldung immer Titel, Name, Adresse, Telefonnummer, Klinik und Ihre E-Mail-Adresse an.

Ihre Anmeldung wird in der Reihenfolge des Eingangs Ihrer E-Mail bzw. Datum Poststempel/Faxerhalts berücksichtigt.
Der Rechtsweg ist ausgeschlossen.
Um einen intensiven Erfahrungsaustausch zu gewährleisten, behalten wir es uns vor, die Anzahl der Teilnehmer zu limitieren.

Helios Klinikum Bad Saarow
Klinik für Senologie
Chefarztin: Dr. med. Marén Sawatzki

Pieskower Straße 33, 15526 Bad Saarow

T (033631) 7-3208 • F (033631) 7-3200
maren.sawatzki@helios-gesundheit.de
www.helios-gesundheit.de/bad-saarow

IMPRESSUM
Verleger: Helios Kliniken GmbH , Pieskower Straße 33, 15526 Bad Saarow
Druckerei: Ja bitte!? GmbH, Pfaffendorfer Chaussee 35, 15848 Rietz-Neuendorf

Bad Saarow/06.2018

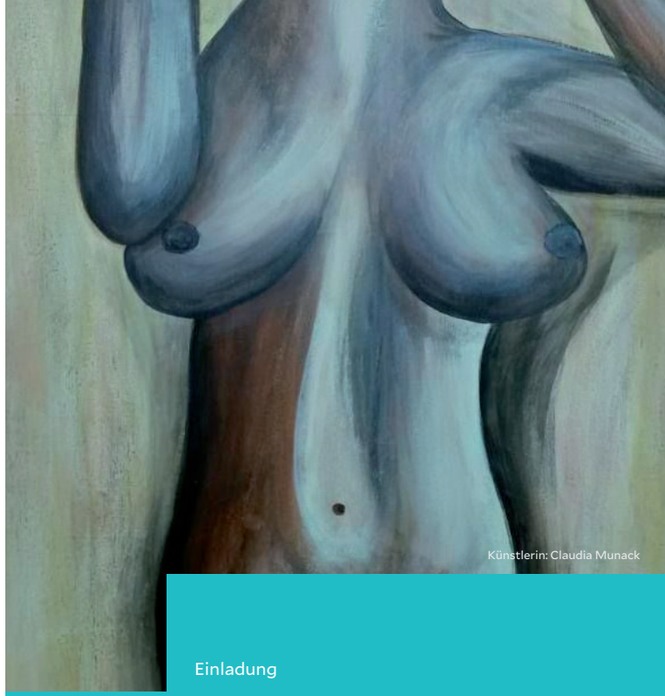
Künstlerin: Claudia Munack

Einladung

XXII. Mammasymposium

„Qualität in der Brustkrebstherapie“

Samstag, 13. Oktober 2018
9:00-14:00 Uhr

Helios Klinikum Bad Saarow

Helios

www.helios-gesundheit.de

Sehr geehrte Kolleginnen und Kollegen,

—

herzlich laden wir Sie zu unserem diesjährigen XXII. Mammasymposium am Samstag, den 13. Oktober 2018, nach Bad Saarow an den Scharmützelsee ein.

Im Zentrum unserer diesjährigen Veranstaltung steht die Qualität der Diagnostik, Behandlung und Betreuung unserer Brustkrebspatientinnen. Gute Qualität liegt aus der Sicht der Patientinnen vor, wenn die Erwartungen erfüllt wurden, schlechte Qualität, wenn dies nicht eintrat. Qualität kann subjektiv „gefühlt“ aber auch objektiv gemessen werden. Diese Debatte bestimmt die moderne Medizin seit einigen Jahren maßgeblich.
Wie sicher oder gesichert ist die Qualität eigentlich und was können wir in einem zertifizierten Brustzentrum tun, um subjektiven und objektiven Qualitätserwartungen zu entsprechen?
In unserem Brustzentrum betreuen wir alle Patientinnen auf der Basis eines abgestimmten, qualitätsgesicherten individuellen Behandlungskonzeptes.
Für viele Patientinnen besteht nach der Diagnosestellung die wichtige Frage, was sie selber – neben den von uns Ärzten empfohlenen Therapien – zur Verbesserung ihrer Prognose beitragen können, auch darüber werden wir sprechen. Gleichzeitig sehen wir unsere Aufgabe im weiteren Ausbau der Brücke zwischen Klinik und ambulanter Betreuung unserer Patientinnen.

Wir freuen uns, Sie begrüßen zu dürfen und auf den kollegialen Austausch mit Ihnen.

Mit vielen Grüßen

Dr. med. Marén Sawatzki,
Chefärztin Klinik für Senologie

Dr. med. Harry Brunzlow,
Chefarzt Brustzentrum

Dr. med. Marek Budner,
Senior Consultant

Dr. med. Georg Heinrich,
Schwerpunktpraxis für Gynäkologische Onkologie in Fürstenwalde

Prof. Dr. med. Stefan Koch,
Chefarzt Institut für Pathologie,
Vorsitzender Ost-Brandenburgisches Tumorzentrum

Programm

9:00-9:20 Uhr
Begrüßung und Eröffnung

9:20-9:40 Uhr
„10 Jahre deutsches Mammographie-Screening-Programm – Ergebnisse, Erfolge, Verbesserungspotential“
Prof. Dr. med. Katja Siegmann-Luz

9:40-10:00 Uhr
„Qualitätsgesicherte CAM (Complementary and Alternative Medicine)“
Prof. Dr. med. Sherko Kümmel

10:00-10:20 Uhr
„Aktuelle Krebsfrüherkennung – Fazit für die Praxis“
Dipl.-Med. Karolin Fahlke

10:20–10:50 Uhr
Kaffeepause

10:50–11:30 Uhr
„Qualitätsgesicherte Abläufe im Brustzentrum und in der Pathologie“
Dr. med. Marén Sawatzki und
Dr. med. Elisabeth Hock

11:30-11:50 Uhr
„Qualitätsgesicherte Systemtherapie des Mammakarzinoms“
Prof. Dr. med. Cornelia Liedtke

11:50-12:10 Uhr
„Mehr Qualität durch Studien?“
Dr. med. Georg Heinrich

12:10-12:30 Uhr
„Qualität der genetischen Labordiagnostik“
Tyler Eves

12:30-12:50 Uhr
„Qualität der genetischen Beratung“
Dr. med. Christine Mau

12:50-13:00 Uhr
Schlusswort

Im Anschluss laden wir Sie zum Buffet und gemeinsamen Austausch ein.

Referenten

Tyler Eves
Myriad Genetics
Martinsried

Dipl.-Med. Karolin Fahlke
Fachärztin für Gynäkologie und Geburtshilfe
Gemeinschaftspraxis „Frauenärzte am Sterncenter“
Potsdam

Dr. med. Georg Heinrich
Schwerpunktpraxis für Gynäkologische Onkologie Fürstenwalde, Kooperationspartner Brustzentrum Bad Saarow

Dr. med. Elisabeth Hock
Oberärztin Institut für Pathologie
Helios Klinikum Bad Saarow

Prof. Dr. med. Sherko Kümmel
Direktor Klinik für Senologie/Brustzentrum
Kliniken Essen-Mitte

Prof. Dr. med. Cornelia Liedtke
Leitende Oberärztin Klinik für Gynäkologie mit Brustzentrum
Charité-Universitätsklinikum Berlin, Campus Charité Mitte

Dr. med. Christine Mau
Oberärztin Brustzentrum
Helios Klinikum Berlin-Buch

Dr. med. Marén Sawatzki
Chefärztin Klinik für Senologie und stellv. Leiterin Brustzentrum
Helios Klinikum Bad Saarow

Prof. Dr. med. Katja Siegmann-Luz
Fachärztin für Radiologie, Leiterin des Mammographiescreeningzentrums Berlin, programmverantwortliche Ärztin der Screeningregion Brandenburg Ost