

Qualitätsmanagement-Handbuch		Seite: 1 von 7 Seiten	
Institut für Labordiagnostik und Hygiene			
Ausgabe:	13	Kapitel:	7
Datum:	01.06.2020	erstellt:	Dr. U. Sutter
Datum::	01.06.2020	geprüft:	Dr. C. Schindel
Datum::	01.06.2020	freigegeben:	Dr. A. Dorn-Beineke

Die **Organisationsstruktur** der Helios Dr. Horst Schmidt Kliniken Wiesbaden ist dargestellt unter:

<http://myhelios.helios-kliniken.de/mein-standort/wir-ueber-uns/?clinic=3158235>.

Die **übergeordnete Verwaltungsstruktur** des Helios-Konzerns ist dargestellt unter:

<http://myhelios.helios-kliniken.de/unternehmen/organisationsstruktur/?clinic=3158235>.

Organigramm des Instituts für Labordiagnostik und Hygiene

A. Übersicht



Qualitätsmanagement-Handbuch		Seite: 2 von 7 Seiten	
Institut für Labordiagnostik und Hygiene			
Ausgabe:	13	Kapitel:	7
Datum:	01.06.2020	erstellt:	Dr. U. Sutter
Datum::	01.06.2020	geprüft:	Dr. C. Schindel
Datum::	01.06.2020	freigegeben:	Dr. A. Dorn-Beineke

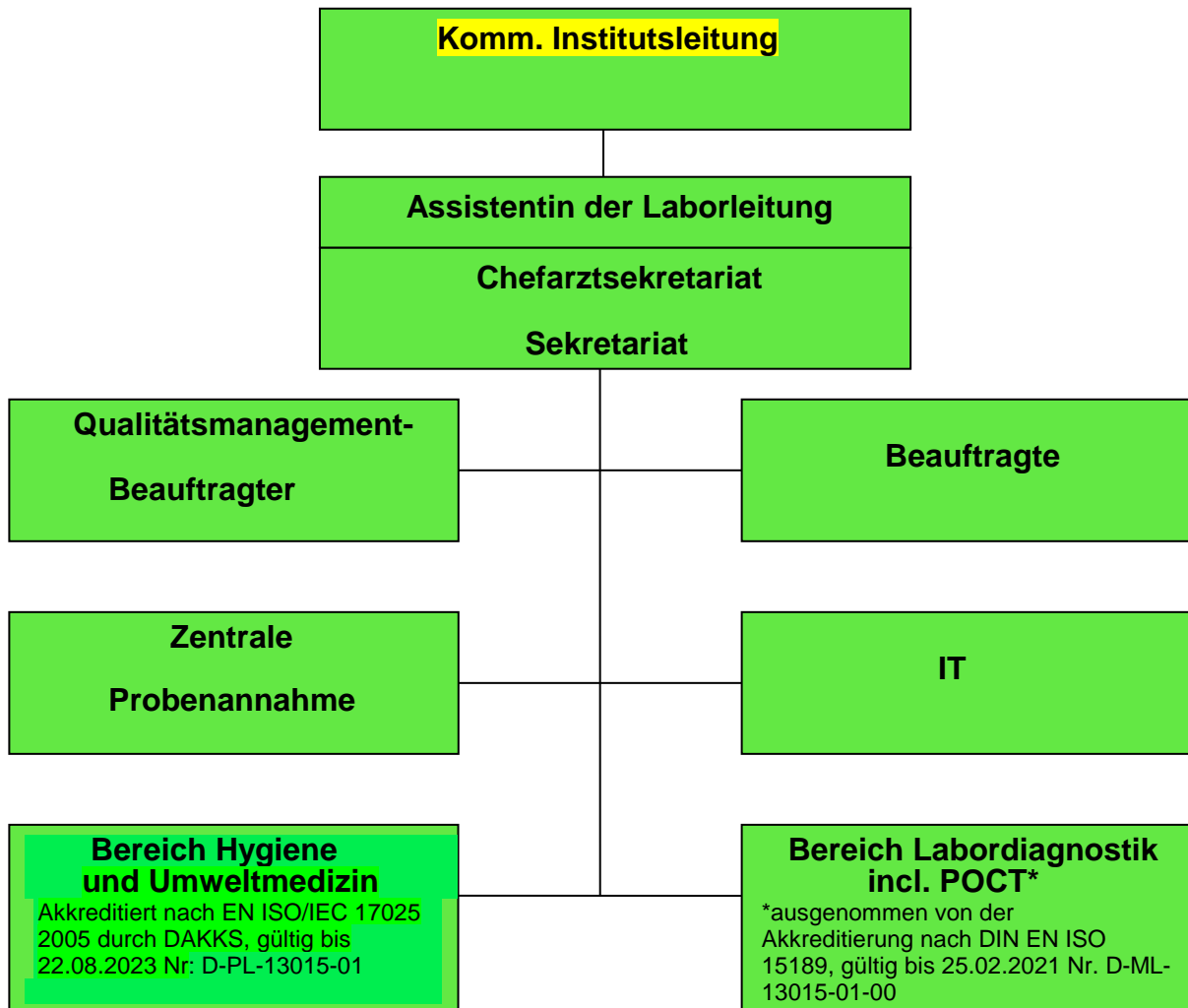

Qualitätsmanagement-Handbuch		Seite: 3 von 7 Seiten	
Institut für Labordiagnostik und Hygiene			
Ausgabe:	13	Kapitel:	7
Datum:	01.06.2020	erstellt:	Dr. U. Sutter
Datum::	01.06.2020	geprüft:	Dr. C. Schindel
Datum::	01.06.2020	freigegeben:	Dr. A. Dorn-Beineke

2. Personen und Verantwortlichkeiten

Kommissarische Institutsleitung	Dr. med. Alexandra Dorn-Beineke Dr. Med. Christine Schindel
• Assistentin der Laborleitung	Dr. rer. nat. Ute Sutter
• Sekretariat 1	Julia Wegerle Stv.: Ina-Marlen Wirthmann
• Sekretariat 2	Ina-Marlen Wirthmann Stv.: Julia Wegerle

Qualitätsmanagement-Handbuch		Seite: 4 von 7 Seiten	
Institut für Labordiagnostik und Hygiene			
Ausgabe:	13	Kapitel:	7
Datum:	01.06.2020	erstellt:	Dr. U. Sutter
Datum::	01.06.2020	geprüft:	Dr. C. Schindel
Datum::	01.06.2020	freigegeben:	Dr. A. Dorn-Beineke

ZENTRALE TÄTIGKEITEN

- QMB**

Dr. med. Alexandra Dorn-Beineke
Stv.: Dr. med. Christine Schindel

- Dokumentenlenkung QM**

Dr. rer. nat. Sutter
Stv.: Ina-Marlen Wirthmann

- Externe QK**

Dr. med. Juliane Eßwein
Stv: Dr. med. Alexandra Dorn-Beineke,
Dr. med. Christine Schindel

- Interne QK**

Dr. med. Alexandra Dorn-Beineke
Stv. Dr. med. Christine Schindel

- IT / Laborinformationssystem**

Peter Schaade, Carsten Propfeter
Stv.: Dr. med. Christine Schindel

- Rechnungsprüfung**

Julia Wegerle
Stv.: Ina-Marlen Wirthmann

- Personal- u. Dienstplanung**

Dr. med. Alexandra Dorn-Beineke,
Dr. med. Christine Schindel (bereichsspezifisch)

- Dienstplanung MTLAs**

Helga Tolksdorf	Martina Drill
Tatjana Nedelka	Daniela Hild
Christiane Lorch	Stv Lydia Delerme
Lydia Delerme	Stv.: Christiane Lorch

- Zeitverantwortlicher ärztl. Dienst**

Dr. med. Alexandra Dorn-Beineke,
Stv.: Dr. rer. nat. Ute Sutter

- Zeitverantwortliche Hygiene**

Dr. med. Christine Schindel

Qualitätsmanagement-Handbuch		Seite: 5 von 7 Seiten	
Institut für Labordiagnostik und Hygiene			
Ausgabe:	13	Kapitel:	7
Datum:	01.06.2020	erstellt:	Dr. U. Sutter
Datum::	01.06.2020	geprüft:	Dr. C. Schindel
Datum::	01.06.2020	freigegeben:	Dr. A. Dorn-Beineke

- **Hygiene-Beauftragte**

Dr. med. Christine Schindel
- **Arbeitssicherheit-Beauftragte**

Martina Drill
Stv.: Marion Karczewski
- **Gefahrgut-Beauftragte**

Dr. med. Alexandra Dorn-Beineke
Stv.: Franziska Höfert
- **Beauftragte Person nach §52a AMG**

Dr. med. Alexandra Dorn-Beineke
Stv.: Dr. med. Christina Schindel
- **POCT-Koordination HSK/IDS/DKD**
Ausgenommen von der Akkreditierung n. DIN EN ISO 15189, gültig bis 25.02.2021 Nr. D-ML-13015-01-00

Dr. med. Alexandra Dorn-Beineke
Stv.: Franziska Höfert
- **Transfusionsverantwortliche HSK**

Dr. med. Juliane Eßwein

LABORBEREICHE

- **Zentrale Probenannahme**

Bereichsarzt
Dr. med. Alexandra Dorn-Beineke
Stv.: Dr. med. Christine Schindel

Ltd. MTLA
HelgaTolksdorf Stv.: Steffi Eberwein

Qualitätsmanagement-Handbuch		Seite: 6 von 7 Seiten	
Institut für Labordiagnostik und Hygiene			
Ausgabe:	13	Kapitel:	7
Datum:	01.06.2020	erstellt:	Dr. U. Sutter
Datum::	01.06.2020	geprüft:	Dr. C. Schindel
Datum::	01.06.2020	freigegeben:	Dr. A. Dorn-Beineke

- Klinische Chemie**

Bereichsarzt
Dr. med. Alexandra Dorn-Beineke
Stv.: Dr. med. Christine Schindel

Ltd. MTLA
Daniela Hild
Tatjana Nedelka
Steffi Eberwein
Martina Drill

- Allgemeine Hämatologie**

Bereichsarzt
Dr. med. A. Dorn-Beineke
Stv.: Franziska Höfert

Ltd. MTLA
Steffi Eberwein Stv.: Tatjana Nedelka

- Spezielle Hämatologie/
Durchflußzytometrie**

Bereichsarzt
Dr. med. Alexandra Dorn-Beineke
Stv.: Franziska Höfert
Dr. Natalia Heinz*
Dr. med. Arne Brecht**

Technische Leitung
Dipl. Biol. Hannah Bender

- Blutdepot**

Bereichsarzt
Dr. med. Alexandra Dorn-Beineke
Stv.: Dr. med. Juliane Eßwein

Ltd. MTLA
Lydia Delerme Stv.: Silvana Greinwalder

- Mikrobiologie/Infektionsserologie**

Bereichsarzt
Dr. med. Christine Schindel
Stv.: Dr. med. Juliane Eßwein

Ltd. MTLA
Christine Lorch Stv.: Katrin Berg

Qualitätsmanagement-Handbuch		Seite: 7 von 7 Seiten	
Institut für Labordiagnostik und Hygiene			
Ausgabe:	13	Kapitel:	7
Datum:	01.06.2020	erstellt:	Dr. U. Sutter
Datum::	01.06.2020	geprüft:	Dr. C. Schindel
Datum::	01.06.2020	freigegeben:	Dr. A. Dorn-Beineke

- Molekulare Diagnostik**

Bereichsarzt
Dr. med. Christine Schindel
Stv.: Dr. med. Alexandra Dorn-Beineke

Ltd. MTLA
Christiane Lorch Stv.: Katrin Berg

- Hygiene und Umweltmedizin**

Akkreditiert nach DIN ISO 17025 2004 durch DAKKS
gültig bis 11.01.2014 Nr: DAC-PL-0298

Dr. med. Christine Schindel
Stv: Dr. med. Oeltze

- QMB**

Dr. med. Christine Schindel
Stv.: Dipl. Ing. Roman Hötte

* OÄ der Klinik Medizin III: Hämatologie, Onkologie und Palliativmedizin

** OA der Klinik Medizin III: Hämatologie, Onkologie und Palliativmedizin, Leiter Autologe Stammzelltransplantation