Generalistische Pflegeausbildung

3. Jahr

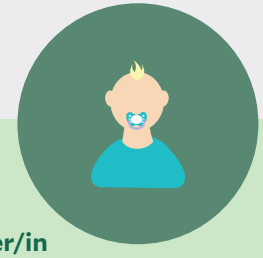

Fachabschluss Gesundheits- und Kinderkrankenpfleger/in

wird nur in Deutschland anerkannt

Generalistischer Abschluss Pflegefachfrau/-mann
Pflegefachfrau/-mann, ggf. mit Vertiefung Pädiatrie oder ambulante/stationäre Langzeitpflege

EU-weite Anerkennung und universelle Einsatzmöglichkeit.

Fachabschluss Altenpfleger/-in

wird nur in Deutschland anerkannt

Wird bei Helios nicht angeboten

Wahlrecht der Auszubildenden vor dem 3. Ausbildungsjahr
Die Auszubildenden mit einer Vertiefung im Bereich ambulante oder stationäre Pflege (häuslicher Pflegedienst o. Pflegeheime) oder Pädiatrie (Kinderkrankenpflege) können sich nach zwei Jahren entscheiden: Sie können die generalistische Ausbildung fortsetzen oder einen Spezialweg wählen.

1. + 2. Jahr

Generalistische Pflegeausbildung für alle (Zwischenprüfung nach 2/3 der Ausbildung)